

# Amis de la Retraite Complémentaire en Alsace-Lorraine

Déléguée : Sonia KOPF - 84 Bd du Président Roosevelt - 68200 Mulhouse

Lundi à vendredi de 18 h à 20 h - ☎ 06 18 53 48 09

Site Internet : [www.arcal-mulhouse.com](http://www.arcal-mulhouse.com)

E-Mail : [sonia.arcal@free.fr](mailto:sonia.arcal@free.fr)

Secrétaire : Claire GUY - E-mail : [claire.arcal@gmail.com](mailto:claire.arcal@gmail.com) - ☎ 03 89 53 08 12

☎ **Sonia** 06 18 53 48 09

## VENDREDI 12 JANVIER 2018

### Exposition Cézanne Métamorphoses

Le peintre, dessinateur et aquarelliste Paul Cézanne (1839–1906) a légué une œuvre riche et abondante. Il est considéré comme l'un des plus importants précurseurs de l'art moderne, alors qu'il se donnait lui-même pour objectif le renouvellement de la peinture fondé sur l'art classique.

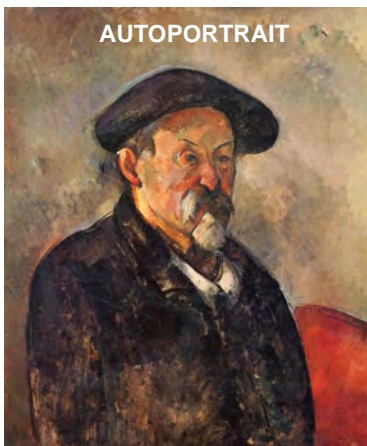

L'exposition de la Staatliche Kunsthalle de Karlsruhe met en lumière le processus créatif de l'artiste.

Une centaine de chef-d'œuvres en provenance de collections internationales sont présentées et nous vous proposons de les découvrir à travers une visite guidée ou par audiophone.

Les visites étant programmées par le musée, nous vous invitons à vous inscrire rapidement afin de connaître le nombre de participants et pouvoir organiser notre journée (réservations : autocariste, restaurant, musée).

L'horaire de départ vous sera communiqué ultérieurement en fonction de l'heure de visite qui sera imposée par la Staatliche Kunsthalle.

**PRIX PAR PERSONNE : 75 €**

➤ ..... **Inscription chez Sonia pour le 25 NOVEMBRE** .....

### CÉZANNE METAMORPHOSES

M. et/ou Mme ..... participera(ront) **à cette exposition**

TAGOLSHEIM      75 € X ..... = ..... €

BD ROOSEVELT      75 € X ..... = ..... €