

ARCAL - MULHOUSE

Site Internet : www.arcal-mulhouse.com

Déléguée : Sonia KOPF - 84 Bd du Président Roosevelt - 68200 Mulhouse

E-Mail : sonia.arcal@free.fr

Secrétaire : Claire GUY - E-mail : claire.arcal@gmail.com - ☎ 03 89 53 08 12

La promenade de Sonia

☎ 06 18 53 48 09

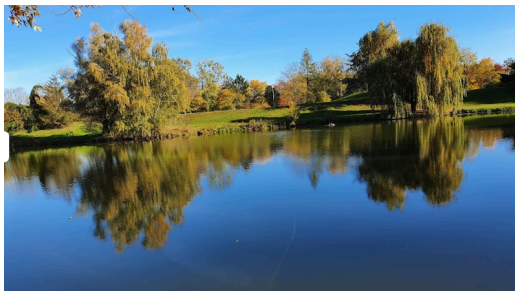

MARDI 11 AVRIL 2023

**Promenade printanière
Le Parc de l'Eiblen**

10 h 30 Rendez-vous devant le château d'eau à Ensisheim qui se trouve sur la D2, à la sortie de la ville en direction de Réguisheim.

Petite promenade dans le parc de l'Eiblen qui est incontestablement le poumon vert d'Ensisheim. Verdoyant, arboré, agrémenté d'un plan d'eau, il offre aux flâneurs des sentiers propices à la pratique de la marche dynamique ou cool Nous pencherons pour cette dernière catégorie.

A l'issue de la promenade, nous longerons l'enclos à cigognes, oiseau emblématique d'Alsace qui a trouvé refuge au parc de l'Eiblen, dans un centre de réintroduction prévu à cet effet et pour lequel la Ville a été pionnière en la matière. Ce dernier est devenu désormais un centre de soin, l'espèce n'étant plus en danger. Elles côtoient de nombreux autres animaux au sein de la volière comme des paons, diverses espèces de canards ou des poules, dindons, mais aussi des chèvres naines et des cochons.

Déjeuner au restaurant « Au bœuf rouge » 7 place de l'église à Ensisheim

Je rappelle que lors de nos différentes sorties pédestres, il est toujours possible de nous rejoindre pour le repas sans participer à la marche.



L'après-midi, flânerie à la découverte d'une partie des remparts de la ville.

Long de 800 mètres, on chemine dans la verdure, sous les grands tilleuls, au son du chant des oiseaux, sous le vol des cigognes, en longeant le Quatelbach, la petite rivière qui devient le canal Vauban vers Neuf Brisach et les jardins qui s'éveillent au printemps.

PRIX PAR PERSONNE : 26 € - Menu du jour - 1 boisson - 1 café

INSCRIPTION POUR LE 1ER AVRIL ... Non, non, c'est sérieux

CHEZ SONIA PAR MAIL - SMS - TÉLÉPHONE